

Shinto News

2022.1

第38号

令和
4年

新年のご挨拶



新年明けましておめでとうございます

旧年中は、当院の運営に特段のご理解とご支援を賜り、誠に有難うございました。

爆発的な感染拡大が続いて医療崩壊の危機に直面した新型コロナウイルス感染症の第5波もいつの間にか収まり、年末は比較的平穏な日々が続きました。しかしながら、ワクチンの3回目接種が始まる一方で、ブレイクスルー感染やデルタ株よりさらに感染力が強い新変異株「オミクロン株」の世界的な感染拡大が危惧されており、まだまだ当分は臨戦態勢が続きます。1日も早い収束を願わざるを得ません。

今年の干支は「寅(とら)」です。寅という字は草木が伸び始める様を表しており、物事の成長が期待できる年であり、意固地にならず、困難に果敢に立ち向かうことが肝要とされています。そのような中で、当院は大正11年(1922年)6月20日に「熊本通信診療所」として開設されてから本年は100周年の節目(法人化後11年)を迎えます。改めて歴史の重

みとともに、責任の大きさを痛感しています。これを機会に、新たな気持ちで、地域の中核病院として、「地域のニーズに応え、明るく親しみやすい、地域とともに成長する病院」を目指して高度で安全な医療の提供に努め、これまで支えていただいた地域の皆様に「在って良かった」「在るので安心」と評価していただくよう、頑張る覚悟です。また、病病・病診連携および施設との協力の輪をさらに一層深めて参りたいと考えています。なお、新型コロナウイルス感染症の入院患者は昨年100名でしたが、今後も必要に応じて最大限の対応ができるような体制を構築しています。

一層のご支援・ご鞭撻を賜りますよう、本年も何卒よろしくお願い申し上げます。

2022年(令和4年)元旦

理事長 藤山 重俊



理念

私たち

くまもと森都総合病院は質の高い医療を通じて地域に愛され親しまれる病院を目指します。

基本方針

患者さんとの良好なパートナーシップを築き、満足度の高い、心かよう医療の提供に努めます。地域医療機関との連携を密にし、地域に根ざした医療サービスを推進します。優れた医療人を育成し、安全で質の高い医療を提供します。



KUMAMOTO
SHINTO
General Hospital

つながる医療。ひろがる未来。

医療法人 創起会

くまもと森都総合病院

〒862-8655 熊本市中央区大江 3-2-65

TEL 096-364-6000 (代表)

FAX 096-362-5204

<https://www.k-shinto.or.jp>



新年あけまして
おめでとうございます

新年あけましておめでとうございます。皆様方におかれましては、健やかに新春を迎えられたこととお慶び申し上げます。また、旧年中はひとかたならぬご厚情を賜りありがとうございました。

今年「寅年」をコロナ禍で迎える中、当院も逆境にめげず、強さと情熱を持った1年にしたいと考えております。皆様方の一層のご理解とご協力をお願いいたします。

当院は、昨年一昨年から引き続き新型コロナウイルスによる影響（外来受診、病棟運営、入院患者数など）を少なからず受けました。今後、コロナ患者受け入れ施設としての迅速な対応とともに、コロナ後を見据え、社会および医療情勢を鑑みながら着実な歩みを進めていきたいと思っております。

当院の理念である“質の高い医療を通じて地域に愛され、親しまれる病院”を目指したいと考えておりますので、何卒、これまで以上のご高配をお願いいたします。甚だ簡単ではございますが、新年のご挨拶といたします。

院長 西村 令喜



2021年度 第2回 Advisory Committee

アドバイザー委員会開催報告

副院長 鈴島 仁



他の医療機関の医師から当院への忌憚のないご意見をいただき、また当院医師とのコミュニケーションを図ることで当院の運営改善を行うことを目的に、11月26日に外部委員をお招きして今年度第2回目のアドバイザー委員会を開催しました。

参加者は小野友道先生（医療法人創起会理事）、鶴田昭先生（鶴田胃腸科内科医院）、竹下政一先生（竹下内科医院）、澤田知宏先生（澤田内科医院）、坂口勲先生（さかぐち女性クリニック）、森下祐子先生（明午橋内科クリニック）の外部委員6名に、当院からは理事長、院長、副院長、各診療部長、看護部長、薬剤部長、医療技術部長、事務部長等が出席しました。

最初に当院の院長から、前回のアドバイザー委員会でご指摘いただいた内容に対する当院

の取組の説明があり、その後に婦人科と循環器内科から当院での診療の現状報告を行いました。その後外部委員と当院スタッフとの意見交換が行われ、当院が行っている発熱外来をコロナ後も感染症外来として行つては如何というご意見や、当院主催のWeb研修会をさらに拡大しては如何といった積極的なアドバイスもいただきました。

また、MRI検査依頼時に同意書が複数あつて困るという厳しいご意見もいただきました。

毎回、このアドバイザー委員会外部からでないといけない視点で貴重なアドバイスをいただけており、病院運営の改善に寄与することも多々あることから、一つひとつのご意見に真摯に耳を傾け、今後も対応を継続していきます。

関節リウマチ

リウマチ膠原病内科部長
高岡 宏和



関節リウマチについて：

関節リウマチは主に若い方にみられる病気でしたが、近年では子供やご年配の方にも発症することが多くなっております。関節リウマチは遺伝する病気ではなく、たばこや歯周病などが原因の一つといわれています。リウマチ膠原病は治りにくい病気ですが、早めに診断し治療することで治療成績がよくなりました。

診断について：

関節リウマチの診断および治療開始時にはレントゲン、関節エコー、MRIなどの画像評価が重要になりますが、当院では特に関節エコーを積極的に用いて診療しております。関節エコーは関節リウマチの病態の中心である滑膜の炎症を直接観察するゼリーを塗って行う無侵襲な画像検査です。

治療について：

関節リウマチにおける細胞内シグナル伝達阻

害剤、新たなサイトカイン阻害剤、複数の新規薬剤の臨床試験に取り組んでおりますが、最近では多施設との共同研究でこの関節エコーを取り入れた治療を展開しており、また治療が安全に提供できるよう日々努力を積み重ねております。

関節リウマチの治療法は急速に進歩し、治療により関節炎を認めない、もしくはほとんど認めない状態まで改善させることも十分可能となりました。しかしながら関節炎を認めない状態まで改善した後も関節破壊が進む場合があり、日常生活における関節への過度な負担が関与していないかどうか今後の検討課題です。

現在、まさに取り組んでいる最中ですが、関節リウマチ治療中の適切な運動負荷について当院の理学療法士とともに個別対応しておりますので、気になる方は遠慮なくお問い合わせください。関節痛が全てリウマチ性疾患とは限りませんが、関節の痛みを感じた場合は早めの受診をおすすめいたします。

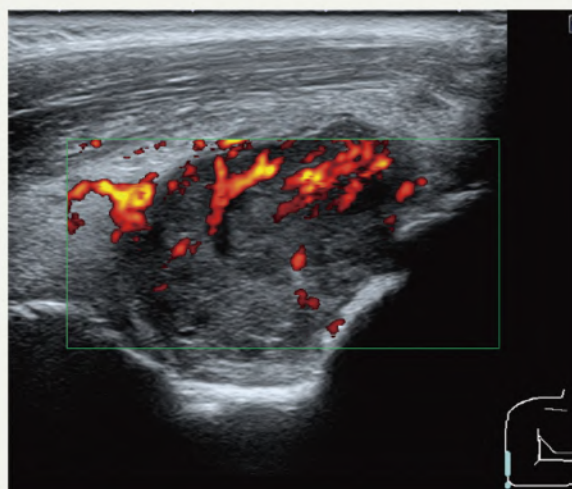
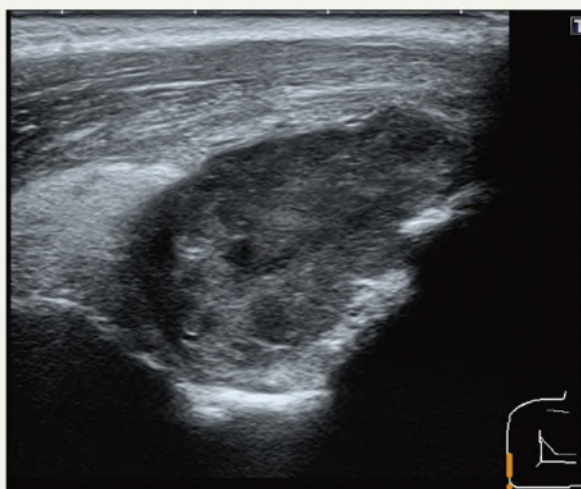

関節エコー：関節内の炎症性滑膜炎



吉田健総合診療科部長

診療科紹介 総合診療科

近隣のクリニックの先生方から、「どの診療科に紹介したらよいかわからない患者さんに対応する診療科があってほしい。」との要望や、また、受診する患者さんも、症状があるが、何科に受診すればよいかわからず、受付で困っている方が少なくないことが一つのきっかけになり当院の総合診療科が開設されました。

総合診療科はどのような診療科なのか、医療法などで確立した定義はありませんが、それぞれの医療機関の診療環境（他の診療科構成、患者さんの疾患状況等）に応じて必要な総合診療科像を描き下記のような診療を行っています。

診療について：①症状から身体全体をとらえ、包括的、診療科横断的に評価を行い必要な診断・治療につなげています。②必要な診療を適切に行うとともに、必要時、他科や他施設との連携を遅滞なく行っています。③自院の資源である画像診断やその他の諸検査機能を最大に活用し、正確で迅速な診断と治療につなげています。

外来及び入院について：内科全般にわたって、あるいは内科に関わらず、様々な症状の患者さんが受診されます。初診の主訴としては、全身倦怠感、発熱、頭痛や各所の疼痛（腹痛、胸部痛、背部痛、腰痛、四肢痛）、発熱、食思不振、体重減少、めまい、浮腫など、多様の症状の患者さんが来院されます。

検査値（炎症反応や、腫瘍マーカー、貧血、その他）の異常で受診される患者さんも多くおられます。

当科入院患者では、糖尿病、肺炎・気管支炎、腎・尿路の感染症、肝障害、前庭機能障害、消化管疾患、体液・電解質失調、敗血症 等多い疾患でした。

訪問診療について：糖尿病等、代謝疾患の患者さんも多く通院されており、当科では通院困難な患者さんに対して、訪問診療を行っています。

日本病院会認定“病院総合医”取得：当院は複合疾患をもつ患者さんの病態に対応し、専門性をもちつつも、総合的な診療ができる医師を育成する目的で2018年4月より開始された日本病院会認定病院総合医育成プログラムの認定施設となっています。吉田が専修期間を終了し、令和3年5月に認定されました。同プログラムの専修内容も活用して総合診療科の診療を行っています。

最後に、先生方の患者さんでどの診療科に紹介したらよいかわからない患者さん等がおられましたら、是非当院の総合診療科に紹介してください。よろしくお願いたします。

（総合診療科部長（地域医療連携室長）：

吉田 健）



1

外来予約依頼書を当院へFAXをお願いします。

外来予約依頼書を当院地域医療連携室へFAX (096-364-8585) ください。所定書式を準備しております。当院ホームページからダウンロードも可能です。

<https://www.k-shinto.or.jp/> トップページ > 医療関係者の方へ > 患者紹介について

2

患者さんへ紹介状をお渡しいたしますようお願いいたします。

受診予定日が決まりましたら貴院へ予約票をFAXさせていただきます。
患者さんに紹介状(診療情報提供書)をお渡しいたし、受診当日にご持参いただけますようご案内をお願いいたします。

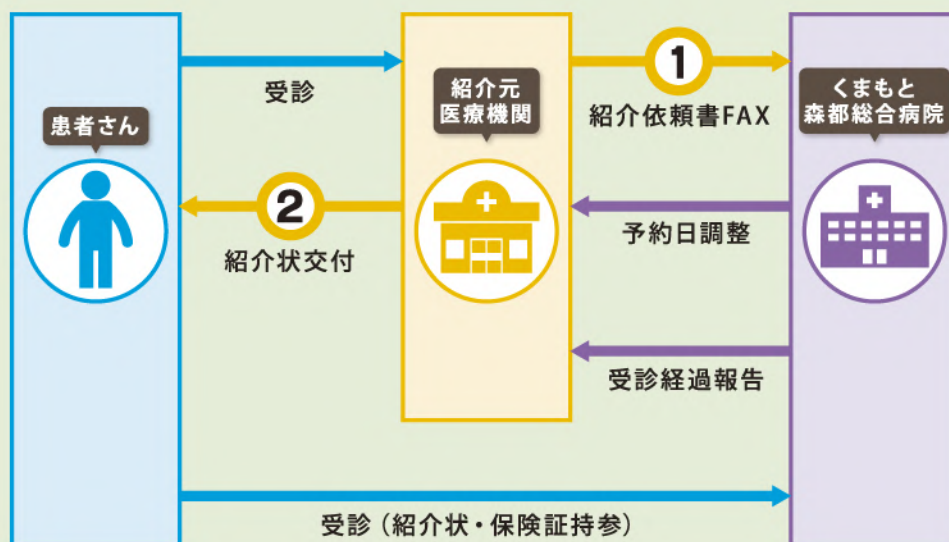

紹介予約 (FAX予約) 受付時間

平日9時00分から16時00分まで

FAX送付先 地域医療連携室

FAX 096-364-8585

※受付時間外にいただきましたFAX紹介につきましては、翌診療日に予約調整とさせていただきます。

電話紹介 について

緊急性が高く、当日受診が必要な患者さんのご紹介はお電話にてお願いいたします。

ご不明な点につきましては下記までお電話くださいますようお願いいたします。

地域医療連携室 Tel.096-364-9790 Fax.096-364-8585

受付時間 午前 8:00 ~ 11:00 (再来機の受付は7:30より開始) 午後 12:30 ~ 15:30

2022年1月1日現在

	午前 / 午後	月曜日	火曜日	水曜日	木曜日	金曜日
内科診療：午前〔初診及び再診〕・午後〔再診のみ〕						
総合診療科	午前	吉田 健	吉田 健	吉田 健 再診	吉田 健	
循環器内科	午前	中村 尚太		中村 尚太	中村 尚太	中村 尚太
	午後	中村 尚太		中村 尚太		
肝臓・消化器 内科	午前	藤山 重俊 柚留木 秀人	宮瀬 志保 三浦 浩美	藤山 重俊 束野 奈津己	宮瀬 志保 束野 奈津己	柚留木 秀人 三浦 浩美
	午後	藤原 志保 神谷 千晴	藤原 志保 鈴島 仁 宮川 寿一	下村 泰三 渡邊 祐子	藤原 志保 渡邊 祐子	下村 泰三 鈴島 仁
血液内科	午前					
	午後	下村 泰三	渡邊 祐子		宮川 寿一 鈴島 仁	神谷 千晴
呼吸器内科	午前			石丸 裕子 (熊大) 再診		
腎臓内科	午前				水足 謙介	水足 謙介
	午後	水足 謙介				
リウマチ 膠原病内科	午前	高岡 宏和 初診	高岡 宏和 再診		高岡 宏和 再診	
	午後			高岡 宏和 再診		
禁煙外来	午前		大津 哲郎 (9:00 ~ 10:00)			
代謝・内分泌内科	午後			黒岩 花織 (熊大) 再診		
乳腺センター (乳腺外科)	午前	初診担当医 再診	手術	初診担当医 再診	手術	初診担当医 再診
	午後 (再診)	西村 令喜	西村 令喜	西村 令喜	西村 令喜	西村 令喜
		大佐古 智文	大佐古 智文	大佐古 智文	大佐古 智文	大佐古 智文
		奥村 恭博	奥村 恭博	奥村 恭博	奥村 恭博	奥村 恭博
		大塚 弘子	大塚 弘子	大塚 弘子	大塚 弘子	大塚 弘子
		中野 正啓	中野 正啓	中野 正啓	中野 正啓	中野 正啓
藤末 真実子	藤末 真実子	藤末 真実子	藤末 真実子	藤末 真実子		
外科	午前	山中 剛	田嶋 ルミ子	田嶋 ルミ子	山中 剛	山中 剛
	午後	田嶋 ルミ子	手術	手術	手術	手術
整形外科	午前	初診 再診	高田 興志 山部 聡一郎	鶴野 拓也 高田 興志 山部 聡一郎	高田 興志 山部 聡一郎	山部 聡一郎 鶴野 拓也 高田 興志
	午後	工藤 恵理奈 城野 昌義 再診	手術 松尾 敦子 荒木 聖菜	手術 松尾 敦子 工藤 恵理奈	手術 荒木 聖菜 城野 昌義 再診	手術 松尾 敦子 工藤 恵理奈
皮膚科 (完全予約制)	午前	予約注射のみ	手術	手術	手術	手術
	午後	予約注射のみ	手術	手術	手術	手術
産婦人科	午前	永井 隆司 岡島 翠	永井 隆司 岡島 翠	永井 隆司 岡島 翠	永井 隆司 岡島 翠	永井 隆司 岡島 翠
	午後	片淵 秀隆 (女性相談外来) 手術	片淵 秀隆 (女性相談外来) 手術	手術	片淵 秀隆 (女性相談外来) 手術	永井 隆司 初診予約 岡島 翠 (検診)
眼科	午前	松本 光希 8:30 診察開始	松本 光希 9:30 診察開始	松本 光希 8:30 診察開始	手術	松本 光希 8:30 診察開始
		草野 雄貴 8:30 診察開始	草野 雄貴 8:30 診察開始	草野 雄貴 9:30 診察開始		草野 雄貴 9:30 診察開始
		西澤 麻保 9:30 診察開始	西澤 麻保 8:30 診察開始	西澤 麻保 8:30 診察開始		西澤 麻保 8:30 診察開始
午後	手術	特殊外来	手術	手術	手術	
放射線科 (畑中義美・西東葉子)	午前	担当医	担当医	担当医	担当医	担当医
	午後	担当医	担当医	担当医	担当医	担当医
麻酔科 ペインクリニック (担当医不在時：サブ)	午前	大津 哲郎 サブ：田口 裕之		田口 裕之 サブ：大津 哲郎		大津 哲郎 サブ：田口 裕之
	午後 『完全予約制』	洲崎 祥子 再診 13:30 ~ 14:30 初診 14:30 ~ 15:30		洲崎 祥子 再診 13:00 ~ 16:00		
		サブ：大津 哲郎		サブ：田口 裕之		
緩和ケア (面談)	午前	橋口 清明	橋口 清明	橋口 清明	橋口 清明	橋口 清明
腫瘍精神科	午前	木下 裕子	木下 裕子	木下 裕子	木下 裕子	木下 裕子